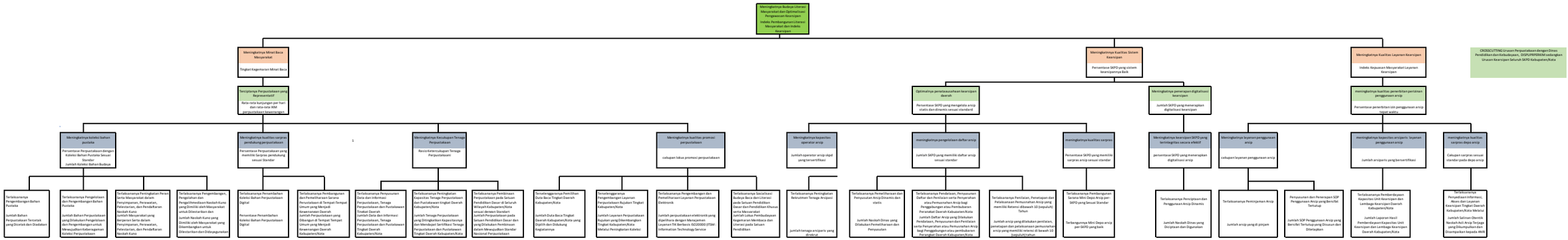
Meningkatnya Budaya Literasi Masyarakat dan Optimalisasi Pengawasan Kearsipan
Indeks Pembangunan Literasi Masyarakat dan Indeks Kearsipan
Meningkatnya Minat Baca Masyarakat
Tingkat Kegemaran Minat Baca
Terciptanya Perpustakaan yang Representatif
Rata-rata kunjungan per hari dan rata-rata IKM perpustakaan/kearsipan
Meningkatnya koleksi bahan pustaka
Persentase Perpustakaan dengan Koleksi Bahan Pustaka Sesuai Standar
Jumlah Koleksi Bahan Budaya
Terlaksananya Pengembangan Bahan Pustaka
Jumlah Bahan Perpustakaan Tercetak yang Dicetak dan Diadakan
Terlaksananya Pengelolaan dan Pengembangan Bahan Pustaka
Jumlah Bahan Perpustakaan yang Dilakukan Pengelolaan dan Pengembangan untuk Menwujudkan Keberagaman Koleksi Perpustakaan
Terlaksananya Peningkatan Peran Serta Masyarakat dalam Penyimpanan, Perawatan, Pelestarian, dan Pendaftaran Naskah Kuno
Jumlah Masyarakat yang Berperan Serta dalam Penyimpanan, Perawatan, Pelestarian, dan Pendaftaran Naskah Kuno
Terlaksananya Pengembangan, Pengelolaan dan Pengadilmedia an Naskah Kuno yang Dimiliki oleh Masyarakat untuk Dilestarikan dan
Jumlah Naskah Kuno yang Dimiliki oleh Masyarakat yang Dikembangkan untuk Dilestarikan dan Dideyagunakan
Meningkatnya kualitas sarpras pendukung perpustakaan
Persentase Perpustakaan yang memiliki Sarpras pendukung sesuai Standar
Terlaksananya Penambahan Koleksi Bahan Perpustakaan Digital
Persentase Penambahan Koleksi Bahan Perpustakaan Digital
Terlaksananya Pembangunan dan Pemeliharaan Sarana Perpustakaan di Tempat-Tempat Umum yang Menjadi Kewenangan Daerah
Jumlah Perpustakaan yang Dibangun di Tempat-Tempat Umum yang Menjadi Kewenangan Daerah Kabupaten/Kota
Meningkatnya Kecukupan Tenaga Perpustakaan
Rasio Ketercukupan Tenaga Perpustakaan
Terlaksananya Penyusunan Data dan Informasi Perpustakaan, Tenaga Perpustakaan dan Pustakawan Tingkat Daerah
Jumlah Data dan Informasi Perpustakaan, Tenaga Perpustakaan dan Pustakawan Tingkat Daerah Kabupaten/Kota
Terlaksananya Peningkatan Kapasitas Tenaga Perpustakaan dan Pustakawan tingkat Daerah Kabupaten/Kota
Jumlah Tenaga Perpustakaan yang Ditingkatkan Kapasitasnya dan Mendapat Sertifikasi Tenaga Perpustakaan dan Pustakawan Tingkat Daerah Kabupaten/Kota
Terfaksananya Pembinaan Perpustakaan pada Satuan Pendidikan Dasar di Seluruh Wilayah Kabupaten/Kota sesuai dengan Standart
Jumlah Perpustakaan pada Satuan Pendidikan Dasar dan yang Dilakukan Pembinaan dalam Mewujudkan Standar Nasional Perpustakaan
Meningkatnya kualitas promosi perpustakaan
cakupan lokus promosi perpustakaan
Terselenggaranya Pemilihan Duta Baca Tingkat Daerah Kabupaten/Kota
Jumlah Duta Baca Tingkat Daerah Kabupaten/Kota yang Digiliti dan Didukung Kegiatannya
Terselenggaranya Pengembangan Layanan Perpustakaan Rujukan Tingkat Kabupaten/Kota
Jumlah Layanan Perpustakaan Rujukan yang Dilembangkan Tingkat Kabupaten/Kota
Melalui Peningkatan Koleksi
Terlaksananya Pengembangan dan Pemeliharaan Layanan Perpustakaan Elektronik
Jumlah perpustakaan elektronik yang dipelihara dengan Manajemen Layanan TIK Berbasis ISO20000 (ITSM - Information Technology Service
Terlaksananya Sosialisasi Budaya Baca dan Literasi pada Satuan Pendidikan Dasar dan Pendidikan Khusus serta Masyarakat
Jumlah Lokus Pembudayaan Kegemaran Membaca dan Literasi pada Satuan Pendidikan
Meningkatnya kualitas Sistem Kearsipan
Persentase SKPD yang sistem kearsipannya Baik
Optimalnya penatausahaan kearsipan daerah
Persentase SKPD yang mengelola arsip statis dan dinamis sesuai standard
Meningkatnya kapasitas operator arsip
Jumlah operator arsip skpd yang tersertifikasi
Terfaksananya Peningkatan Teknisimen Tenaga Arsipasi
Jumlah tenaga arsiparis yang diadecut
meningkatnya pengelolaan daftar arsip
Jumlah SKPD yang memiliki daftar arsip sesuai standar
Terlaksananya Pemeliharaan dan Penyusuan Arsip Dinamis dan statis
Jumlah Naskah Dinas yang Dilakukan Pemeliharaan dan Penyusutan
Terlaksananya Pendataan, Penyusunan Daftar dan Penilaian serta Penyerahan atau Pemusnahan Arsip bagi Penggabungan atau Pembubaran Perangkat Daerah Kabupaten/Kota
Jumlah Daftar Arsip yang Dilakukan Pendataan, Penyusunan dan Penilaian serta Penyerahan atau Pemusnahan Arsip bagi Penggabungan atau pembubaran Perangkat Daerah Kabupaten/Kota
Terlaksananya Penilaian, Penetapan dan Pelaksanaan Pemusnahan Arsip yang memiliki Retensi dibawah 10 (sepuluh) Tahun
Jumlah arsip yang dilakukan penilaian, penetapan dan pelaksanaan pemusnahan arsip yang memiliki retensi di bawah 10 (sepuluh) tahun
meningkatnya kualitas sarpras
Persentase SKPD yang memiliki sarpras arsip sesuai standar
Terlaksananya Pembangunan Sarana Mini Depo Arsip per-SKPD yang Sesuai Standar
Terbangunnya Mini Depo arsip per-SKPD yang baik
Meningkatnya penerapan digitalisasi kearsipan
Jumlah SKPD yang menerapkan digitalisasi kearsipan
Meningkatnya kearsipan SKPD yang terintegritas secara elektif
persentase SKPD yang menerapkan digitalisasi arsip
Terlaksananya Penciptaan dan Penggunaan Arsip Dinamis
Jumlah Naskah Dinas yang Diciptakan dan Digunakan
Meningkatnya Kualitas Layanan Kearsipan
Indeks Kepuasan Masyarakat Layanan Kearsipan
meningkatnya kualitas penerbitan peridaan penggunaan arsip
Persentase penerbitan/cion penggunaan arsip secara aktif
Meningkatnya layanan penggunaan arsip
cakupan layanan penggunaan arsip
Terlaksananya Peminjaman Arsip
Jumlah arsip yang di pinjam
Penyusunan dan Penerapan SOP Penggunaan Arsip yang Bersifat Tertutup
Jumlah SOP Penggunaan Arsip yang Bersifat Tertutup yang Disusun dan Diterapkan
meningkatnya kapasitas arsiparis layanan penggunaan arsip
Jumlah arsiparis yang bersertifikasi
Terlaksananya Pemberdayaan Kapasitas Unit Kearsipan dan Lembaga Kearsipan Daerah Kabupaten/Kota
Jumlah Laporan Hasil Pemberdayaan Kapasitas Unit Kearsipan dan Lembaga Kearsipan Daerah Kabupaten/Kota
meningkatnya kualitas sarpras depo arsip
Cakupan sarpras sesuai standar pada depo arsip
Terlaksananya Pengadaan Informasi, Akses dan Layanan Kearsipan Tingkat Daerah Kabupaten/Kota Melalui
Jumlah Salinan Otentik Naskah Asli Arsip Terjaga yang Dikumpulkan dan Disampaikan kepada ANRI
CROSSCUTTING Urusan Perpustakaan dengan Dinas Pendidikan dan Kebudayaan, DISPUPRPERKIM sedangkan Urusan Kearsipan Seluruh SKPD Kabupaten/Kota